

Contesto

La posizione nodale all'intersezione di via Genova, via Baiardi e via Biglieri, unita alla caratteristica apertura sulla piazza Giacomini, pongono l'edificio all'interno di uno dei lotti di maggiore interesse del quartiere Lingotto. Se attualmente la scuola è un complesso disomogeneo "a padiglioni", la proposta di rifunzionalizzazione, tramite l'eliminazione del recinto perimetrale e la realizzazione di un nuovo involucro, semplifica l'immagine dell'istituzione pubblica in un'architettura semplice ed intellegibile. Il recinto è la vera forma del contesto, operando in maniera contraria all'architettura, contraddicendone l'immagine e negando relazioni. Se il recinto serve alla privacy, il nuovo edificio arretrerà il suo perimetro all'edificio vero e proprio.

Oltre il muro

L'attuale immagine dell'edificio, come il suo rapporto urbano, è legata fortemente al muro di recinzione che lo circonda. La prassi dell'edificio isolato "a padiglioni" protetto da una barriera viene superata eliminando questa separazione tra istituzione e città.

Due nuove "barriere"

A Nord e Sud, in corrispondenza delle aperture del cortile di ingresso e del cortile centrale, vengono realizzate due cortine-ponte. L'edificio comunica un'immagine compatta garantendo la privacy, il controllo e la protezione che una scuola necessita.

Giardino, orto e parcheggio

L'eliminazione del recinto ad Est comporta la creazione di una nuova strada pedonale che connette via Baiardi e via Biglieri. La nuova scuola guadagna il rapporto ad Est in direzione della Bocciofila, con la creazione di uno spazio filtro a carattere semi-pubblico. Tanto i vetori del cittadino generico, quanto degli utenti della scuola, usufruiscono dell'orto didattico, del giardino pubblico, dello spazio esterno di ristorazione e dell'accesso alla biblioteca / laboratorio. La scuola diviene edificio-isolato. Una scuola in città non può essere la stessa anche in campagna; si decide per cui che le funzioni "pubbliche" siano toccabili e visibili dalla città, senza negazioni di sorta.

Concorso  
Scuola Secondaria di I grado  
Enrico Fermi di Torino

No. \_\_\_\_\_



PLANIMETRIA GENERALE 1:500

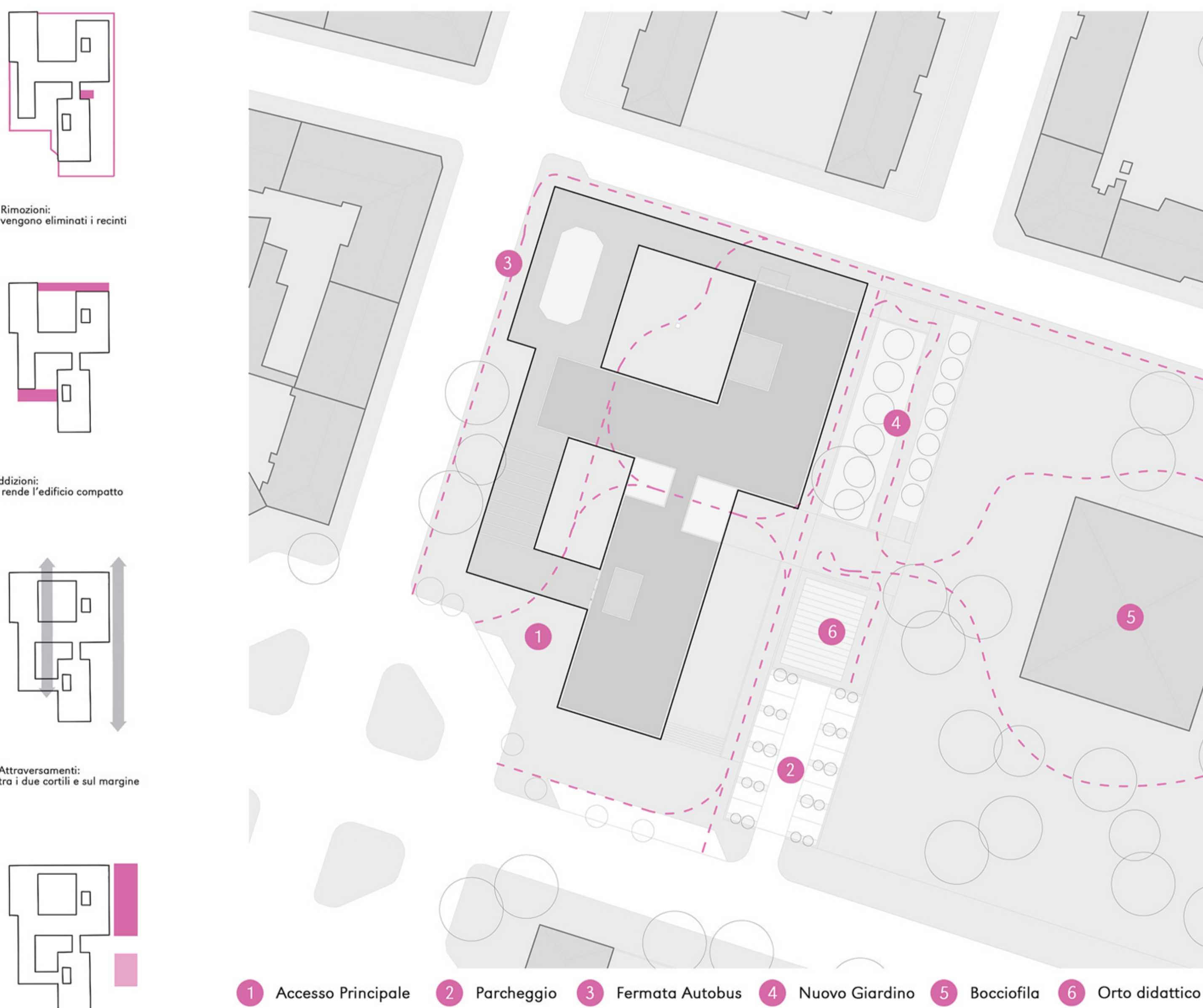

Programma

	mq		mq
1.1 Atrio d'ingresso / Atrio	160	8.5 Spazio Comune	110
1.2 Bidellieria	35	8.6 Guardaroba	45
1.3 Lavabo fotocopiatrici	10	8.7 Nucleo servizi igienici	45
2.1 Palestra	313	9.1 Aula	57
2.2 Ballatoio	97	9.2 Aula	57
2.3 Depositi Palestra	26	9.3 Aula	57
2.4 Servizi Palestra	53	9.4 Laboratorio lingua / multimedia	50
2.5 Servizi Palestra	53	9.5 Spazio Comune	82
2.6 Spogliatoio insegnanti	16	9.6 Guardaroba	46
2.7 Sala visita medica	12	9.7 Nucleo servizi igienici	45
3.1 Sala pranzo	283	10.1 Aula	58
3.2 Cucina	80	10.2 Aula	58
3.3 Area di servizio addetti cucina	35	10.3 Aula	58
4.1 Biblioteca	103	10.4 Zona raccoglimento e inclusione	52
4.2 Sala polifunzionale	76	10.5 Spazio Comune	110
4.3 Laboratorio	26	10.6 Guardaroba	45
5.1 Sala insegnanti	61	10.7 Nucleo servizi igienici	45
5.2 Lavabo fotocopiatrici	13	11.1 Spogliatoio personale M/T	22
5.3 Ufficio	31	11.2 Deposito sussidi didattici	21
5.4 Sala colloqui	26	11.3 Locali di pulizia	15
6.1 Laboratori di espressività	318	11.4 Ripostigli	6
6.2 Spazio del rito	36	11.5 Servizi igienici	40
6.3 Laboratorio di musica	91	11.6 Locali tecnici	190
6.4 Isole tecnologiche	50	11.7 Magazzini	120
6.5 Laboratorio arte e immagine	52	E.1 Sala pranzo all'aperto	290
6.6 Laboratorio attività tecniche	52	E.2 Accesso ed esterni biblioteca	45
6.7 Locali accessorie	10	E.3 Laboratorio all'aperto	70
7.1 Aula	57	E.4 Terrazza di apprendimento	50
7.2 Aula	58	E.5 Terrazza di apprendimento	50
7.3 Aula	57	E.6 Terrazza di apprendimento	90
7.4 Laboratorio lingua / multimedia	50	E.7 Terrazza di apprendimento	135
7.5 Spazio Comune	82	E.8 Accesso da Piazza Giacomini	
7.6 Guardaroba	46	E.9 Cortile centrale	
7.7 Nucleo servizi igienici	45	E.10 Cortile esterno, lato via Genova	
8.1 Aula	58	E.11 Cortile nord-est, giardino	
8.2 Aula	58	E.12 Cortile sud-est, orto e sosta	
8.3 Aula	58	E.13 Sosta veloce	
8.4 Zona raccoglimento e inclusione	52	E.14 Luogo d'incontro e movimento	

INTERRATO (4.55) 1:200

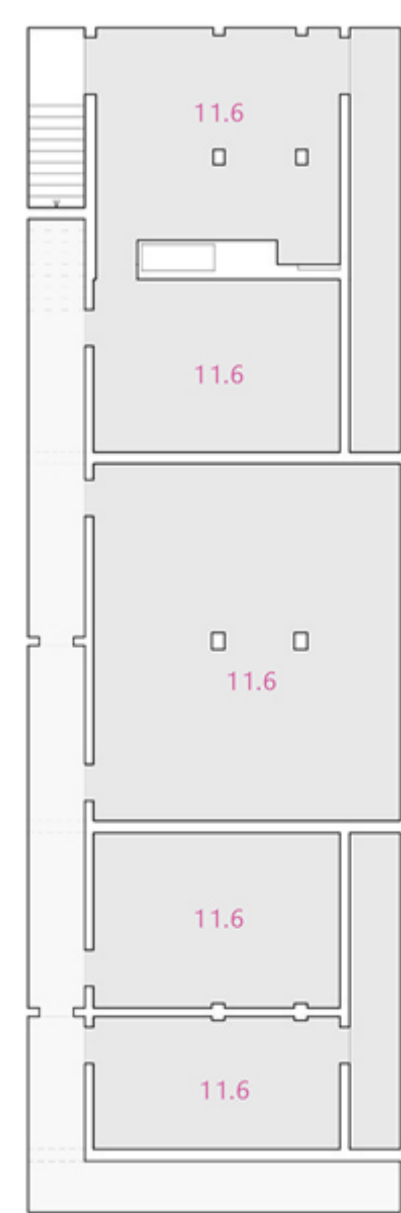

SEMINTERRATO (-1.84) 1:200

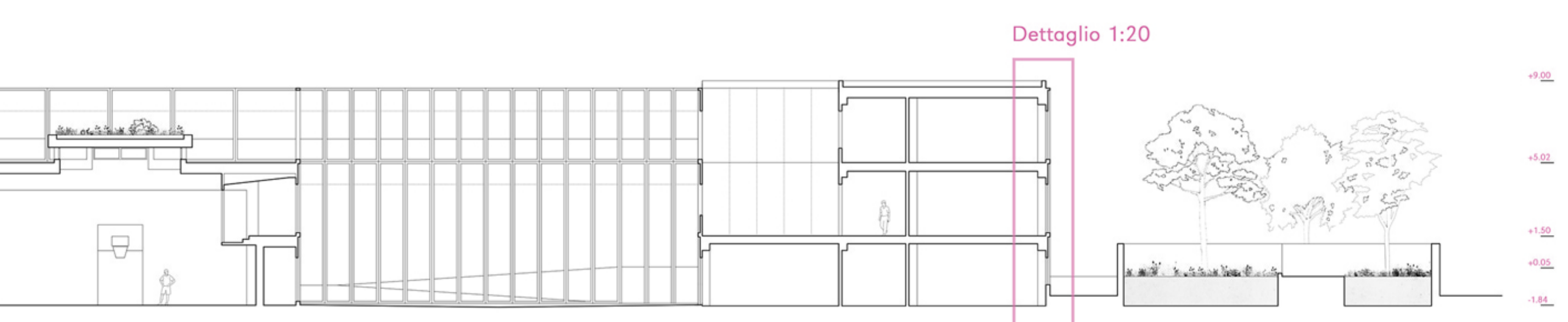
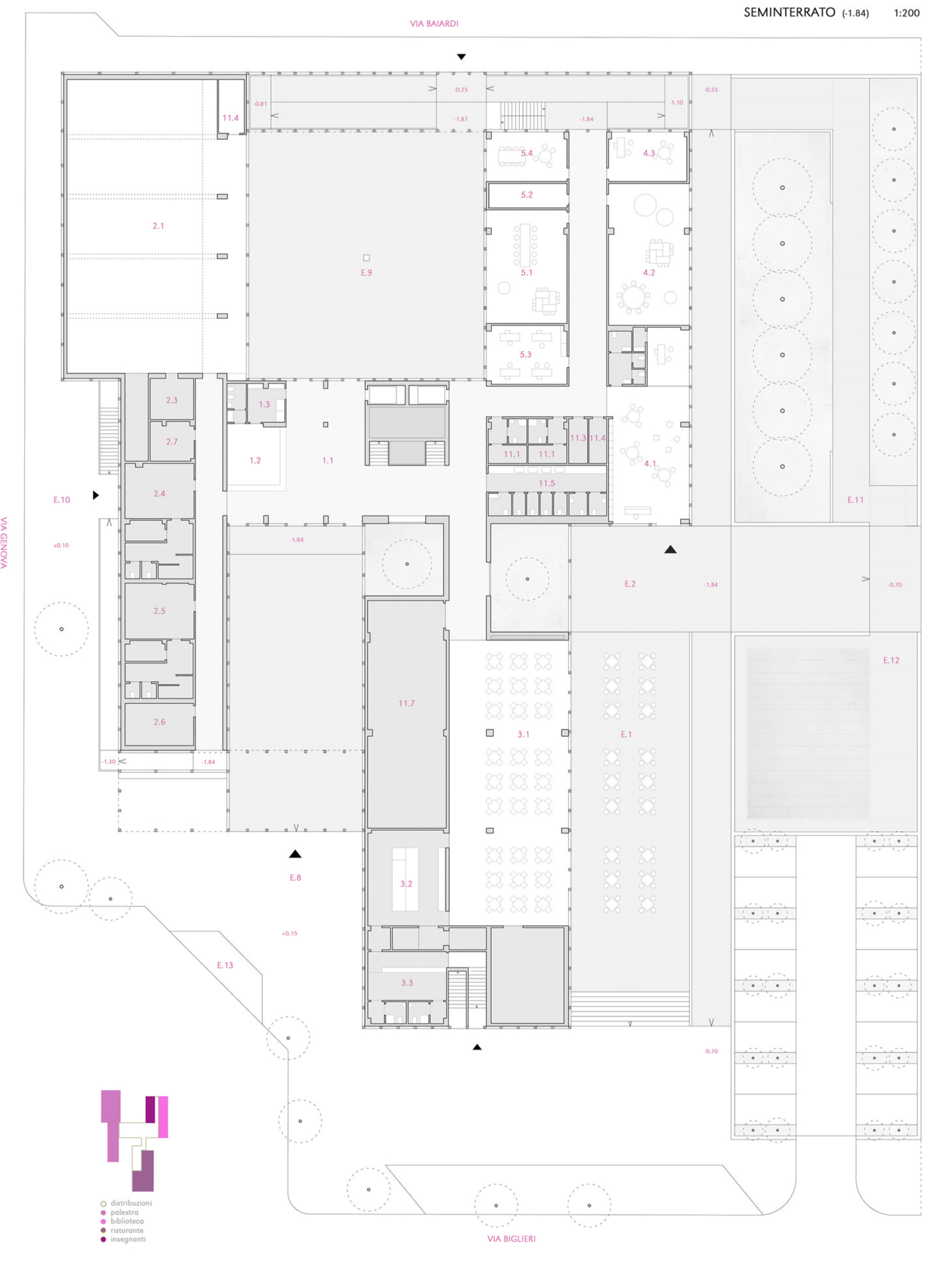

BB' 1:200

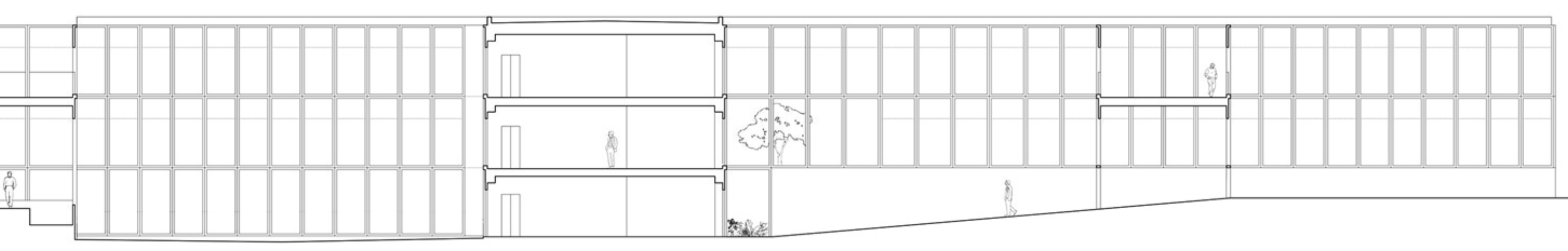

AA' 1:200